



Prot 27514 del 12/5/16

PROP. N. 14

# Comune di Peschiera Borromeo

Provincia di Milano

SETTORE LL.PP. - MANUTENZIONE E PROGETTAZIONE  
Servizio Ambiente

Ordinanza Sindacale n. del  
10 3/5/16

raccomandata A/R

Spett.le  
ASP - IMMESE PAT  
Via Marostica, 8  
20146 Milano (MI)

E p.c.

Spett.le  
S.E.A. S.p.a.  
Esercizi Aeroportuali  
20090 Segrate (MI)  
Fax: 02/74852010

Spett.le  
ENAC  
Aeroporto "Enrico Forlanini"  
20090 Linate (MI)  
fax: 02/7560264

comunicazione via fax  
n° pagine: 7 inclusa la presente

Polizia Locale - Sede  
Fax: 02/55383022

Prot  
27514

**OGGETTO: INTERVENTI DA ESEGUIRE SU ALBERI COSTITUENTI OSTACOLI  
ALLA NAVIGAZIONE AEREA - AEROPORTO DI LINATE**

## IL SINDACO

Vista la nota pervenuta dalla Società SEA S.p.a. - Esercizi Aeroportuali, prot. n. 8086 del 26/04/2016, ed assunta in atti comunali al n. 14494 del 03/05/2016, con la quale viene comunicato che recenti ricognizioni tecniche hanno evidenziato la necessità di effettuare interventi di drastica potatura di alcuni alberi dimorati in territorio di Peschiera Borromeo e costituenti ostacolo per la navigazione aerea;

Viste le schede ostacoli n. 12, 13, 14, 17 e 18, allegate alla comunicazione di cui sopra, nelle quali vengono individuate le piante o i gruppi di piante considerate ostacolo alla navigazione aerea;

Dato atto che le piante/gruppo di piante segnalate nelle schede n. 12, 13, 14, 17 e 18 sono dimorate nei terreni identificati catastalmente al:

- Foglio 21 mappale 4, per la scheda n. 12;
- Foglio 21 mappale 7, per la scheda n. 13;



# Comune di Peschiera Borromeo

Provincia di Milano

- Foglio 21 mappale 62 e Foglio 34 mappale 2 per la scheda n. 14;
  - Foglio 58 mappali 26 e 43 per la scheda n. 17
  - Foglio 58 mappale 11 per la scheda n.18;
- i quali risultano essere di proprietà dell'AZIENDA DI SERVIZI ALLA PERSONA ISTITUTI MILANESI MARTINOTTI E STELLINE PIO ALBERGO TRIVULZIO – C.F. 04137830966;

**Dato atto** che nella nota sopra citata viene sottolineata l'urgenza di intervenire, eventualmente anche in deroga affinché vengano eliminati tali ostacoli alla navigazione aerea;

**Ritenuto** pertanto necessario procedere con urgenza al taglio degli alberi costituenti ostacolo per la navigazione aerea al fine di prevenire e di eliminare gravi pericoli che minacciano l'incolumità pubblica e la sicurezza urbana.

Visto l'art. 54, 4° comma del D.Lgs. 18.08.2000, n. 267 e l'art. 117 del D.Lgs. 31.3.98, n. 112;

## ORDINA

**Alla ASP – IMMESE PAT, in qualità di proprietaria delle aree citate in premessa, avente sede in via Marostica, 8 a Milano, nella persona del proprio Rappresentante Legale pro-tempore, di provvedere al taglio abbattimento/potatura delle piante indicate nelle schede ostacoli n. 12, 13, 14, 17 e 18, elaborate dalla Società SEA S.p.a. ed allegate al presente atto quale parte integrante e sostanziale, entro e non oltre 60 giorni dalla notifica della presente Ordinanza.**

## AVVERTE

In caso di inosservanza si procederà ai termini di legge, fatta salva ogni possibile sanzione ai sensi dell'art.650 del Codice Penale.

La Polizia Locale è incaricata del controllo relativo all'esecuzione della presente ordinanza.

Il presente provvedimento potrà essere impugnato da chiunque ne abbia interesse ai sensi della legge 1034/71 avanti al T.A.R. entro 60 giorni dalla data di pubblicazione dello stesso all'Albo Pretorio Comunale on line o entro 120 giorni dalla data di pubblicazione dello stesso all'Albo Pretorio Comunale on line con ricorso straordinario al Capo dello Stato.



**IL SINDACO**  
*Caterina Molinari*



S.E.A. s.p.a.  
Aeroporti di Milano  
20090 Segrate (MI)

**AEROPORTO DI MILANO LINATE**  
**VERIFICA OSTACOLI ALLE SUPERFICI AERONAUTICHE**  
**D'AVVICINAMENTO, DI DECOLLO E DI TRANSIZIONE**  
Dicembre 2015

Ostacolo n°:

12

Nome:

pianta zona campo da calcio Linate - testata 35

Elemento CTR

Comune

Peschiera Borromeo (MI)

Coordinate Gauss-Boaga

nord

est

quota

Coordinate WGS84

Latitudine

Longitudine

Elev. elliss.

Piani interessati

	quota piano	delta
avvicinamento	<input type="text" value="130.40"/>	<input type="text" value="+2.20"/>
decollo	<input type="text" value="130.40"/>	<input type="text" value="+2.20"/>
transizione	<input type="text"/>	<input type="text"/>

Planimetria:

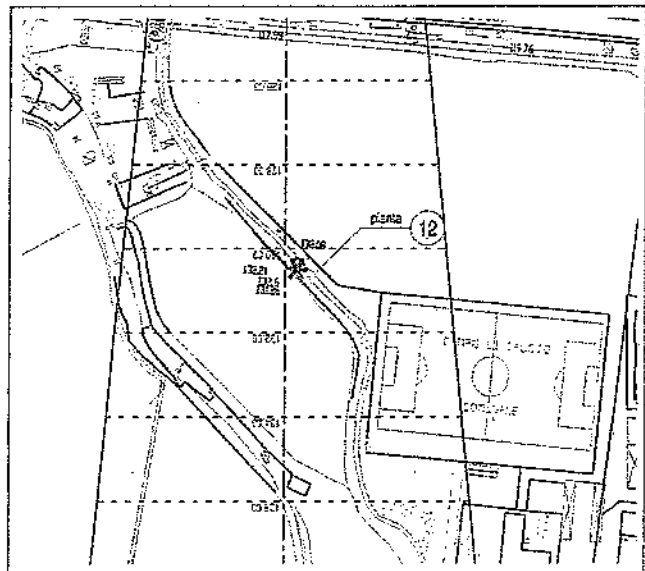

Annotazioni:

Pianta in prossimità del campo da calcio dell'abitato di Linate.

Fotografie:





S.E.A. s.p.a.  
Aeroporti di Milano  
20090 Segrate (MI)

**AEROPORTO DI MILANO LINATE**  
**VERIFICA OSTACOLI ALLE SUPERFICI AERONAUTICHE**  
**D'AVVICINAMENTO, DI DECOLLO E DI TRANSIZIONE**  
Dicembre 2015

Ostacolo n°:

**13**

Nome:

**Gruppo di piante a nord di Linate**

Elemento CTR

Comune

**Peschiera Borromeo (MI)**

Coordinate Gauss-Boaga

nord

est

quota

Coordinate WGS84

Latitudine

Longitudine

Elev. eliss.

Piani interessati

	quota piano	delta
avvicinamento	<input type="text"/>	<input type="text"/>
decollo	<input type="text"/>	<input type="text"/>
transizione	<input type="text" value="115.36"/>	<input type="text" value="+4.47"/>

Planimetria:

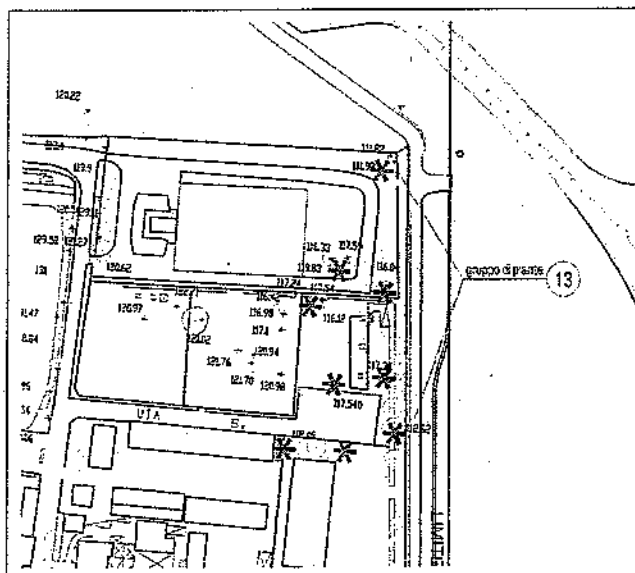

Annotazioni:

Gruppo di piante nei terreni adiacenti al raccordo K a nord/est del centro abitato di Linate

Fotografie:

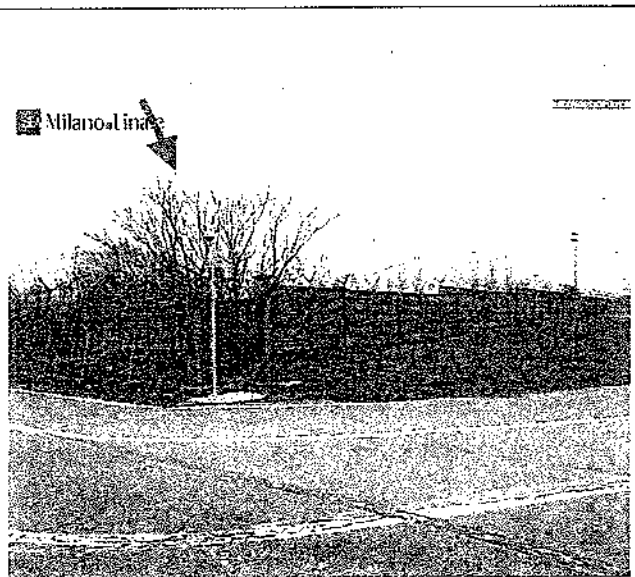
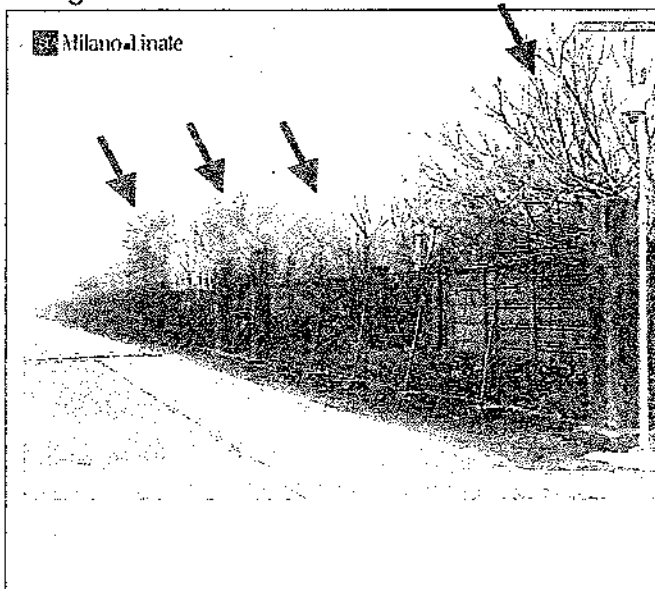



S.E.A. s.p.a.  
Aeroporti di Milano  
20090 Segrate (MI)

**AEROPORTO DI MILANO LINATE**  
**VERIFICA OSTACOLI ALLE SUPERFICI AERONAUTICHE**  
**D'AVVICINAMENTO, DI DECOLLO E DI TRANSIZIONE**  
Dicembre 2015

Ostacolo n°:

**14**

Nome:

**Gruppo di piante centro abitato di Linate**

Elemento CTR

Comune

**Peschiera Borromeo (MI)**

Coordinate Gauss-Boaga

nord

est

quota

Coordinate WGS84

Latitudine

Longitudine

Elev. eliss.

Piani interessati

	quota piano	delta
avvicinamento	<input type="text"/>	<input type="text"/>
decollo	<input type="text"/>	<input type="text"/>
transizione	<input type="text" value="114.92"/>	<input type="text" value="+10.27"/>

Planimetria:

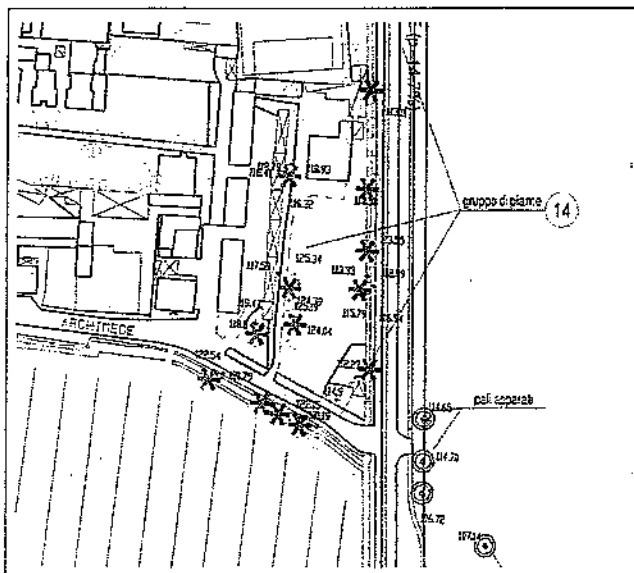

Annotazioni:

Gruppo di piante nel centro abitato di Linate, a ridosso della rete doganale, in prossimità dell'uscita di sicurezza n°6

Fotografie:

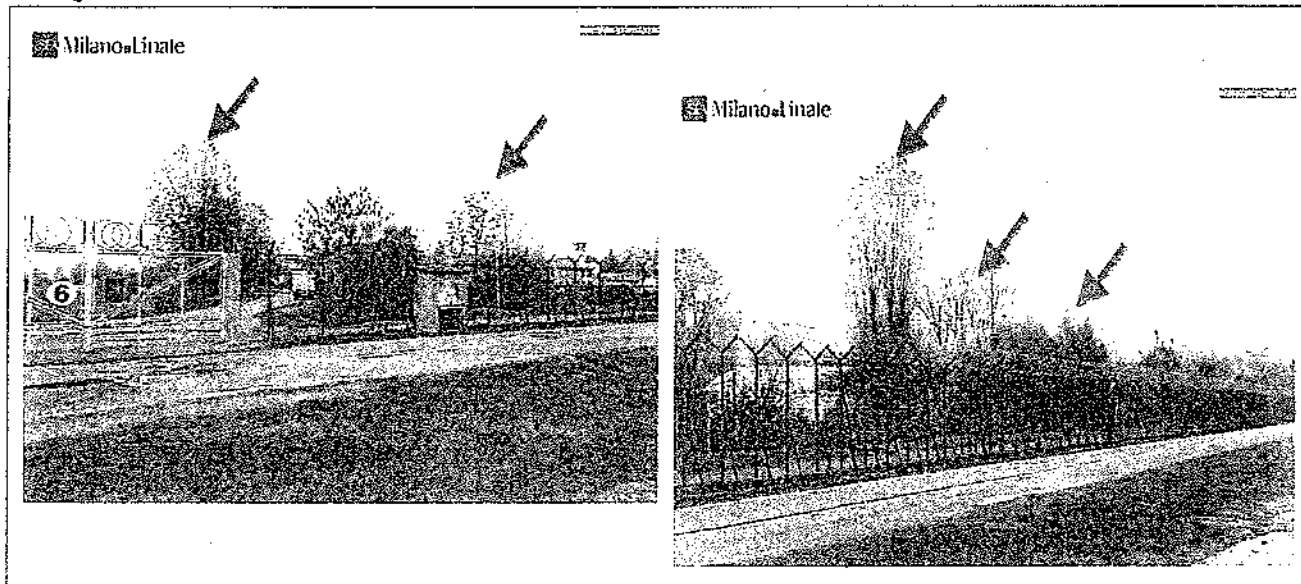



S.E.A. s.p.a.  
Aeroporti di Milano  
20090 Segrate (MI)

**AEROPORTO DI MILANO LINATE**  
**VERIFICA OSTACOLI ALLE SUPERFICI AERONAUTICHE**  
**D'AVVICINAMENTO, DI DECOLLO E DI TRANSIZIONE**  
Dicembre 2015

Ostacolo n°:

**17**

Nome:

**Gruppo di piante a ovest cascina Boscana - testata 36**

Elemento CTR

Comune

**Peschiera Borromeo (MI)**

Coordinate Gauss-Boaga

nord

est

quota

Coordinate WGS84

Latitudine

Longitudine

Elev. eliss.

Piani Interessati

	quota piano	delta
avvicinamento	<input type="text" value="115.30"/>	<input type="text" value="+7.03"/>
decollo	<input type="text"/>	<input type="text"/>
transizione	<input type="text"/>	<input type="text"/>

Planimetria:

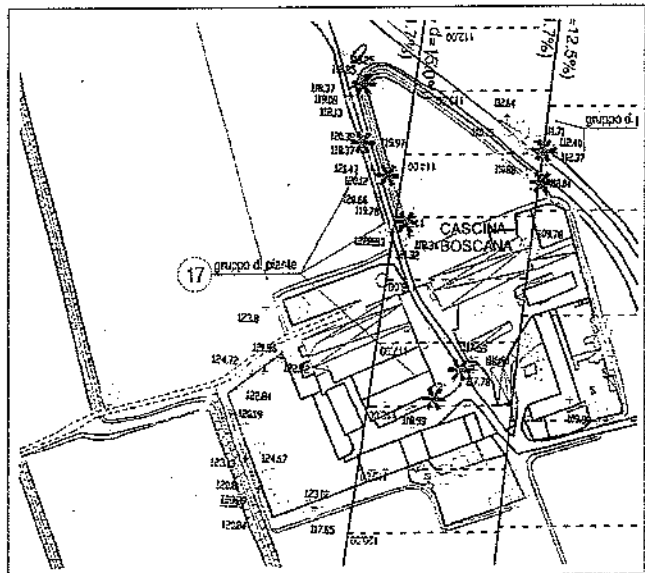

Annotazioni:

Gruppo di piante a ovest della cascina Boscana

Fotografie:

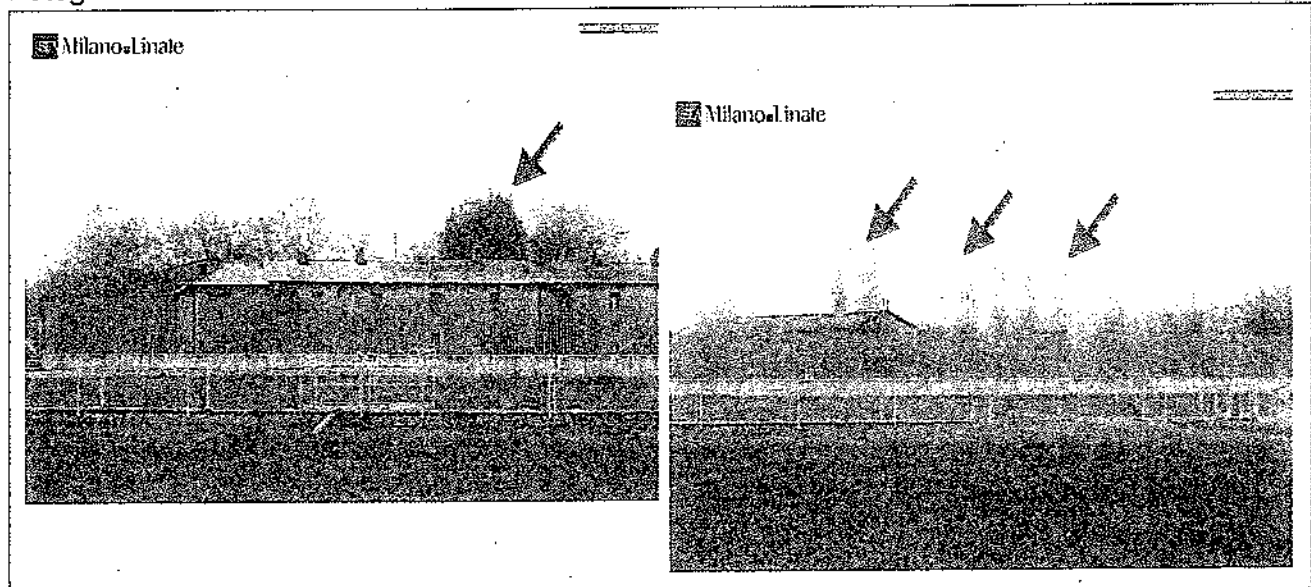



S.E.A. s.p.a.  
Aeroporti di Milano  
20090 Segrate (MI)

**AEROPORTO DI MILANO LINATE**  
**VERIFICA OSTACOLI ALLE SUPERFICI AERONAUTICHE**  
**D'AVVICINAMENTO, DI DECOLLO E DI TRANSIZIONE**  
Dicembre 2015

Ostacolo n°:

**18**

Nome:

**Pianta a sud della cascina Boscana - testata 36**

Elemento CTR

Comune

**Peschiera Borromeo (MI)**

Coordinate Gauss-Boaga

nord

est

quota

Coordinate WGS84

Latitudine

Longitudine

Elev. eliss.

Piani interessati

	quota piano	delta
avvicinamento	<input type="text" value="123.40"/>	<input type="text" value="+1.55"/>
decollo	<input type="text"/>	<input type="text"/>
transizione	<input type="text"/>	<input type="text"/>

Planimetria:

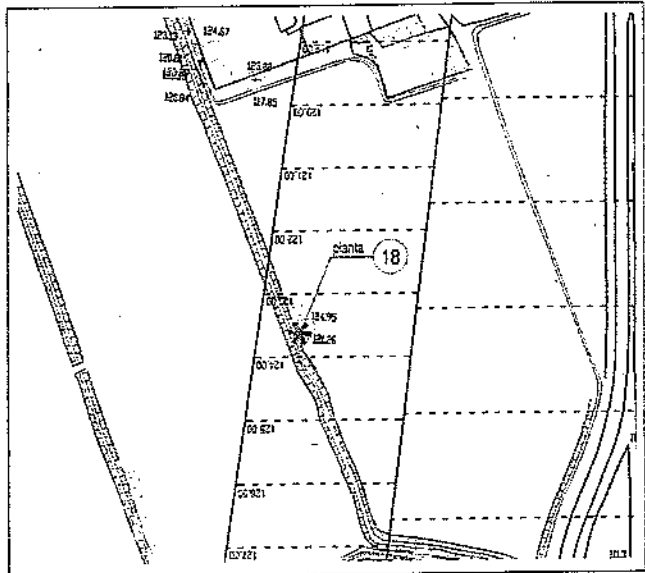

Annotazioni:

Pianta a sud della cascina Boscana

Fotografie:

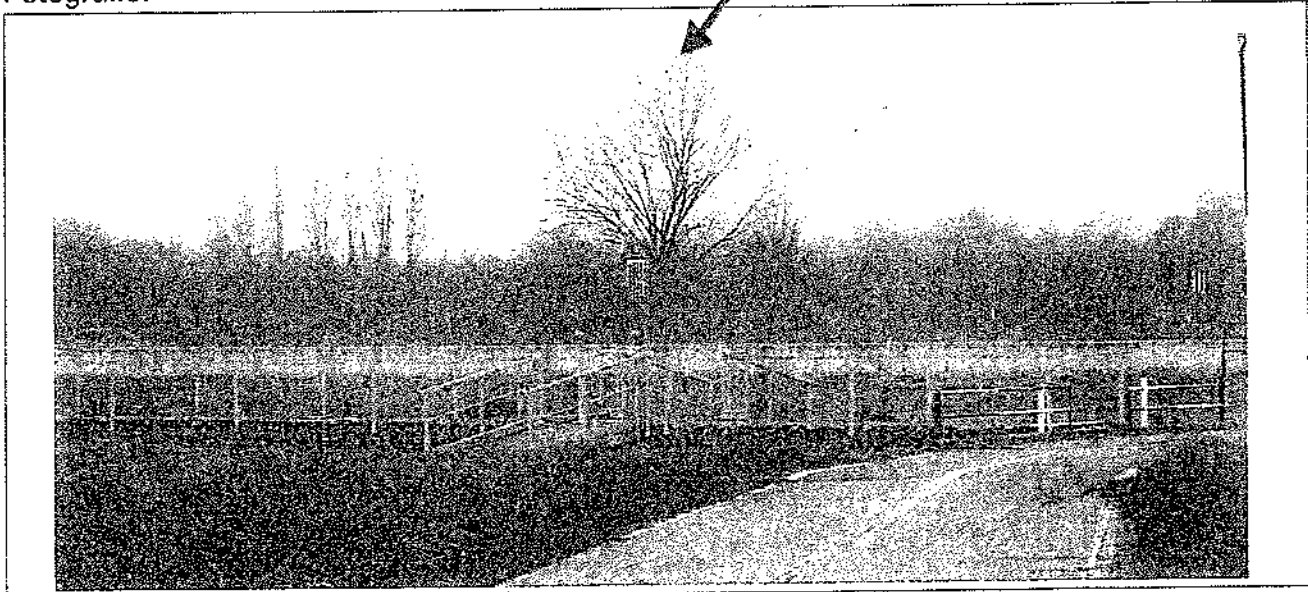



**Protocollo Nr. 0027914 del 12/09/2016**

**ASP IMMES E PAT (PEC) ([ufficio.protocollo@pioalbergotrivulzio.legalmail.it](mailto:ufficio.protocollo@pioalbergotrivulzio.legalmail.it))**

*Invio eseguito in data: 12/09/2016 09:35*

Nessuna ricevuta (MAIL)

**SEA SPA (P.C.) (PEC) ([legale@pecseamilano.eu](mailto:legale@pecseamilano.eu))**

*Invio eseguito in data: 12/09/2016 09:35*

Nessuna ricevuta (MAIL)

**ENAC (P.C.) (PEC) ([protocollo@pec.enac.gov.it](mailto:protocollo@pec.enac.gov.it))**

*Invio eseguito in data: 12/09/2016 09:35*

Nessuna ricevuta (MAIL)